

INTERVENTO DI NUOVA COSTRUZIONE  
DI FABBRICATO RESIDENZIALE PLURIFAMILIARE  
sull'area in Settimo Torinese Via Torino n° 59

unità **A6** - piano secondo

Superficie commerciale: mq 69,50

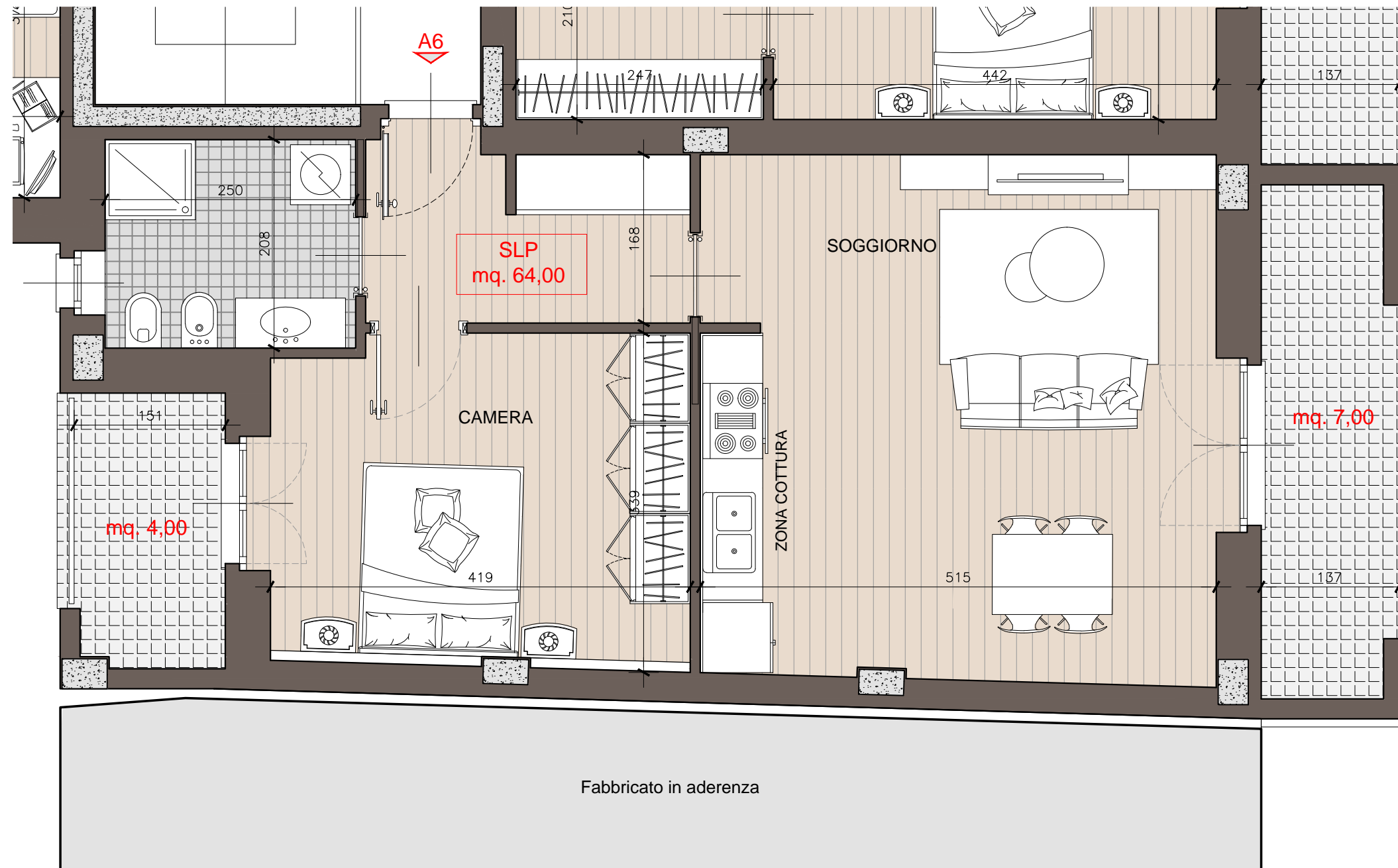

**N.B.:** Pianta e misure di unità immobiliare puramente esemplificative.  
La stessa potrà subire ingrossamenti puntuali atti al passaggio  
di elementi impiantistici.